



No cumprimento do estipulado pela alínea e) do nº 1 do art. 16º da Lei nº 75/2013 de 12 de Setembro, a Junta de Freguesia de Labruja vem por este meio submeter à apreciação e votação da Assembleia de Freguesia o relatório de Actividades e Conta de Gerência do ano de 2014.

RELATÓRIO DE ACTIVIDADES

1. Receitas arrecadadas

No ano de 2014, as receitas arrecadadas por esta Junta de Freguesia, tiveram origem, maioritariamente, nas transferências efectuadas pelo Estado ao abrigo do Fundo de Financiamento das Freguesias e pelo Município de Ponte de Lima através de protocolos celebrados entre ambas as partes.

No que respeita às receitas próprias, para além das provenientes do licenciamento de canídeos e aluguer de espaços e equipamentos, temos ainda a destacar as receitas provenientes do contrato de extracção de resina.

Gráfico das receitas arrecadadas por classificação económica

Receitas 2014

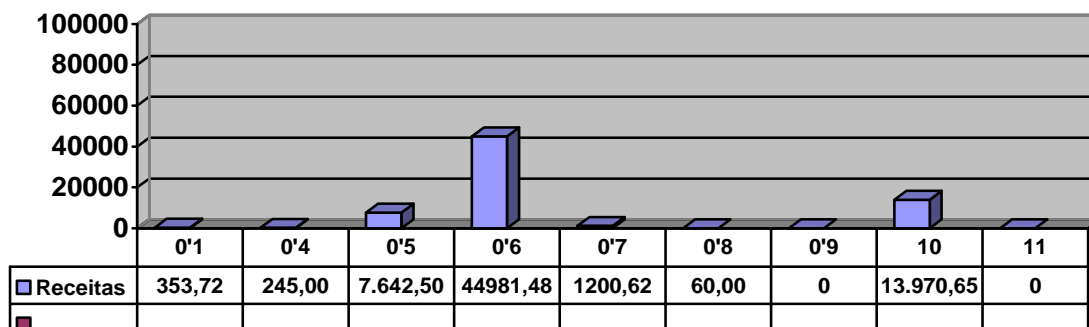



01 – Impostos directos; 04 – Taxas multas e outras penalidades; 05 – Rendimentos de propriedade; 06 – Transferências correntes; 07 – Venda de bens e prestações de serviços; 08 – Outras receitas correntes, 09 – Terrenos, 10 – Transferências de Capital; 11 – Activos financeiros.

2. Despesa e investimentos efectuados

Relativamente às despesas correntes, procuramos à semelhança dos anos anteriores, limitar as mesmas ao estritamente necessário ao funcionamento da Junta de Freguesia, canalizando todos os recursos financeiros possíveis para o investimento, mantendo, ainda assim, a eficiência e eficácia dos serviços prestados.

Gráfico das despesas efectuadas por classificação económica

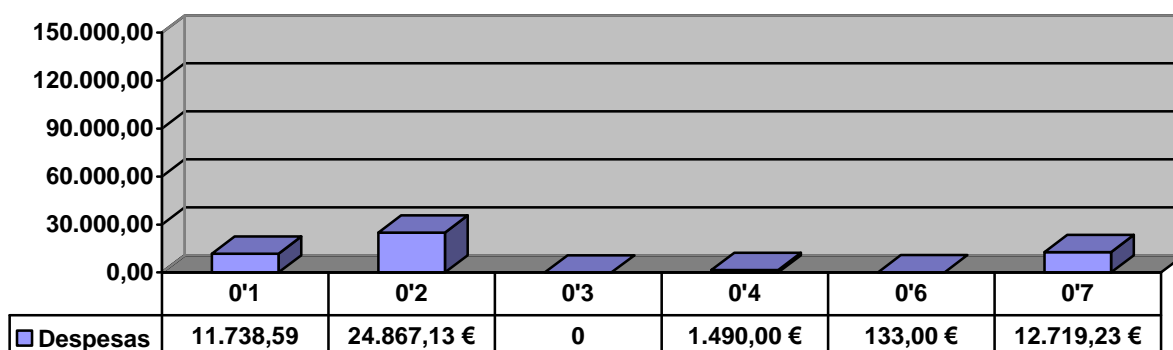



Investimentos efectuados

Tendo sido este o primeiro ano do actual mandato, foi um ano essencialmente ao longo do qual se prepararam os investimentos previstos para o referido mandato, com os necessários ajustes à nova Lei Autárquica. Foram aprovadas as condições de algumas empreitadas a executar ao longo do ano 2015, assim como algumas candidaturas no âmbito do PRODOR. No entanto foram levadas a cabo algumas intervenções que achamos por conveniente.

OBRAS E BENEFICIAÇÕES

- ✓ Procedeu-se à substituição de uma grelha metálica na rua de Bargo e colocação de um dreno na Rua da Gávia junto à Fonte;
- ✓ Procedeu-se à substituição de um aqueduto na Rua da Foz e beneficiação do seu pavimento;
- ✓ Adjudicação da empreitada de pavimentação do parque de estacionamento junto à Igreja;
- ✓ Beneficiaram-se alguns caminhos florestais;
- ✓ Procedeu-se à intervenção no caminho das Bouças e de Porto Pinheiro para estabilização de plataformas com muros de suporte;
- ✓ Procedeu-se à colocação de 1 grelha metálica numa caixa de betão situada na rua de Bargo e outra na rua de Santana;
- ✓ Procedeu-se à limpeza e abertura de alguns troços do eventual traçado do trilho pedestre;
- ✓ Procedeu-se à limpeza das ruas da Freguesia;
- ✓ Alargamento da Rua de Loureiros;

BENS E SERVIÇOS DE APOIO À COMUNIDADE

- ✓ Continuou a ser disponibilizado aos alunos do 1º ciclo o serviço de transporte escolar, para o centro educativo de Arcozelo;
- ✓ Adquiriu-se uma viatura todo-o-terreno para transporte do KIT de 1ª intervenção no combate a incêndios florestais,

APOIOS CONCEDIDOS E ACCÇÕES DE LAZER



- ✓ Realização do habitual passeio convívio dos idosos;
- ✓ Compaticipou-se a aquisição de plantas para os jardins do Sr. do Socorro;
- ✓ Foram subsidiadas as despesas com a iluminação do Natal na Igreja Paroquial;
- ✓ As festas de Natal das crianças do Centro Educativo de Arcozelo e Jardim-de-Infância de Cepões foram igualmente subsidiadas, assim como a festa levada a cabo pelo Grupo Animador da Labruja;
- ✓ Foi atribuído um subsídio à Associação de Pais do Jardim de Infância de Cepões, como comparticipação nas despesas de transporte para as atividades desportivas ao longo do ano lectivo;
- ✓ Foi igualmente atribuído ao Jardim de Infância de Cepões uma comparticipação no valor de 355,00 €, para a realização da colónia balnear;
- ✓ Foi atribuído ao Grupo animador da Labruja um Subsídio no valor de 500,00 € como comparticipação na beneficiação do pavimento do polidesportivo.

Constituindo, estas, as principais acções levadas a cabo pela Junta de Freguesia no ano de 2014, outras se poderiam acrescentar, embora com uma menor amplitude, mas de igual importância para a Freguesia e sua Comunidade.

Só com um enorme rigor na gestão dos fracos recursos disponíveis, se tornou possível a execução de todas as acções levadas a cabo no decorrer deste ano, no qual, esteve sempre presente o espírito de proporcionar à população desta Freguesia, as melhores condições de vida possíveis.

Nos mapas que se seguem, podem-se verificar as receitas arrecadadas e as despesas efectuadas.

Labruja, 15 de Abril de 2015
