



No cumprimento do estipulado pela alínea d) do nº 2 do art. 34º da Lei nº 169/99 de 18 de Setembro, a Junta de Freguesia de Labruja vem por este meio submeter à apreciação e votação da Assembleia de Freguesia o relatório de Actividades e Conta de Gerência do ano de 2011.

## RELATÓRIO DE ACTIVIDADES

### 1. Receitas arrecadadas

No ano de 2011, as receitas arrecadadas por esta Junta de Freguesia, tiveram origem, maioritariamente, nas transferências efectuadas pelo Estado ao abrigo do Fundo de Financiamento das Freguesias e pelo Município de Ponte de Lima através de protocolos celebrados entre ambas as partes.

No que respeita às receitas próprias, para além das provenientes do licenciamento de canídeos e aluguer de espaços e equipamentos, temos a referir também, as provenientes da venda de material lenhoso por parte da Autoridade Florestal Nacional, em área de Baldio no regime de cogestão, assim como de um lote de pinheiro bravo na Mourisca e outro de pinheiro bravo ardido no Agrêlo de Cima.

### Gráfico das receitas arrecadadas por classificação económica

Receitas 2011

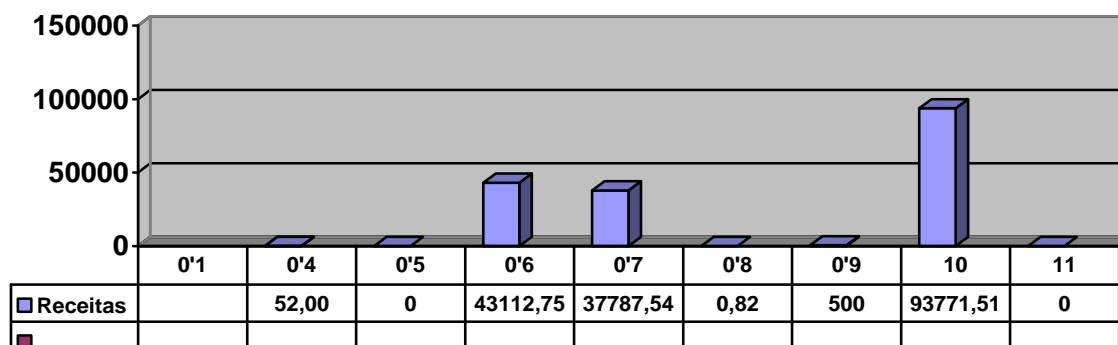



01 – Impostos directos; 04 – Taxas multas e outras penalidades; 05 – Rendimentos de propriedade; 06 – Transferências correntes; 07 – Venda de bens e prestações de serviços; 08 – Outras receitas correntes, 09 – Terrenos, 10 – Transferências de Capital; 11 – Activos financeiros.

## 2. Despesa e investimentos efectuados

Relativamente às despesas correntes, procuramos à semelhança dos anos anteriores, limitar as mesmas ao estritamente necessário ao funcionamento da Junta de Freguesia, canalizando todos os recursos financeiros possíveis para o investimento, mantendo, ainda assim, a eficiência e eficácia dos serviços prestados.

### *Análise das despesas efectuadas por classificação económica*

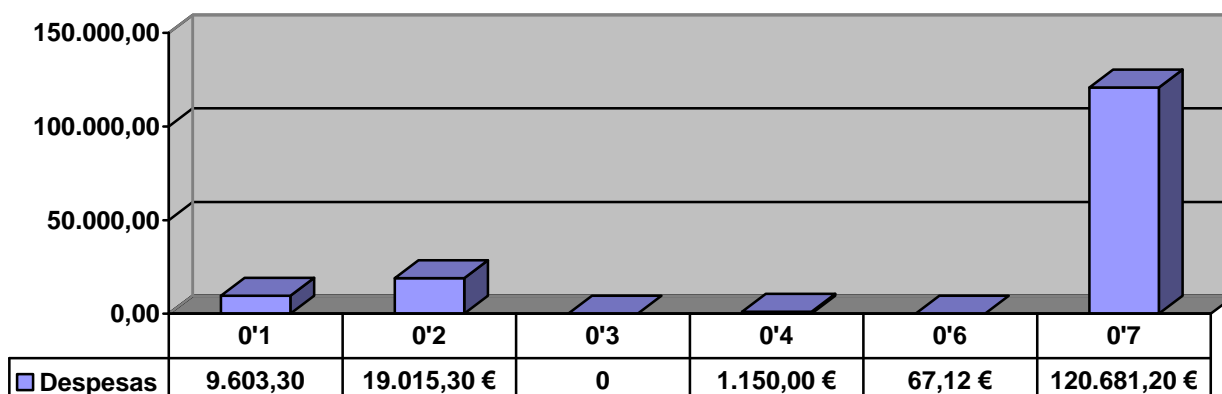



### ***Investimentos efectuados***

De acordo com o plano aprovado para o ano de 2011, foram vários os investimentos efectuados pela Junta de Freguesia, distribuídos por diversas áreas, procurando, dentro das disponibilidades financeiras existentes, dar resposta ao maior número de necessidades sentidas pela população.

### **OBRAS E BENEFICIAÇÕES**

- ✓ Procedeu-se à pavimentação da rua da Abelheira;
- ✓ Procedeu-se ao reforço da água que abastece a Igreja e o Cemitério Paroquial, assim como a Residência Paroquial, a pedido do Reverendíssimo Pároco;
- ✓ Reparou-se um aqueduto em Santana e procedeu-se à canalização de uma enxurreira pública no Lugar da Revolta;
- ✓ Procedeu-se à beneficiação de alguns caminhos florestais mais degradados, com a desobstrução de valetas e aquedutos;
- ✓ Procedeu-se aos trabalhos de limpeza de matos e infestantes na área do Baldio da Bandeira e Boavista, desrama do pinhal e limpeza dos matos no Lugar de Devesa, assim como do Caminho de Santiago;
- ✓ Colocaram-se as placas de sinalização e identificação das ruas da Freguesia;
- ✓ Procedeu-se à limpeza das ruas da Freguesia;
- ✓ Deu-se início ao processo de beneficiação (alargamento) da Rua da Fonte do Codessal.

### **BENS E SERVIÇOS DE APOIO À COMUNIDADE**

- ✓ Continuou a ser disponibilizado à população da Freguesia, um serviço de enfermagem de apoio à saúde, de acordo com protocolo celebrado com a Clínica de Coluna e Cirurgia.



APOIOS CONCEDIDOS E ACCÇÕES DE LAZER

- ✓ Realização do habitual passeio convívio dos idosos, que este ano teve como destino Marco de Canavezes;
- ✓ Compaticipou-se a aquisição de plantas para os jardins do Sr. do Socorro;
- ✓ Foram subsidiadas as despesas com a iluminação do Natal na Igreja Paroquial;
- ✓ As festas de Natal das crianças do Centro Educativo de Arcozelo e Jardim-de-Infância de Cepões foram igualmente subsidiadas, assim como a festa levada a cabo pelo Grupo Animador da Labruja;
- ✓ Foi atribuído um subsídio à Associação de Pais do Jardim de Infância de Cepões, como comparticipação nas despesas de transporte para as atividades desportivas ao longo do ano lectivo.

Constituindo, estas, as principais acções levadas a cabo pela Junta de Freguesia no ano de 2011, outras se poderiam acrescentar, embora com uma menor amplitude, mas de igual importância para a Freguesia e sua Comunidade.

Só com um enorme rigor na gestão dos fracos recursos disponíveis, se tornou possível a execução de todas as acções levadas a cabo no decorrer deste ano, no qual, esteve sempre presente o espírito de proporcionar à população desta Freguesia, as melhores condições de vida possíveis.

Nos mapas que se seguem, podem-se verificar as receitas arrecadadas e as despesas efectuadas.

Labruja, 18 de Abril de 2012

---

---

---