



No cumprimento do estipulado pela alínea d) do nº 2 do art. 34º da Lei nº 169/99 de 18 de Setembro, a Junta de Freguesia de Labruja vem por este meio submeter à apreciação e votação da Assembleia de Freguesia o relatório de Actividades e Conta de Gerência do ano de 2010.

## RELATÓRIO DE ACTIVIDADES

### 1. Receitas arrecadadas

No ano de 2010, as receitas arrecadadas por esta Junta de Freguesia, tiveram origem, maioritariamente, nas transferências efectuadas pelo Estado ao abrigo do Fundo de Financiamento das Freguesias e pelo Município de Ponte de Lima através de protocolos celebrados entre ambas as partes.

No que respeita às receitas próprias, para além das provenientes do licenciamento de canídeos e aluguer de espaços e equipamentos, temos a referir também, as provenientes da venda de material lenhoso por parte da Autoridade Florestal Nacional, em área de Baldio no regime de co-gestão.

### Gráfico das receitas arrecadadas por classificação económica

Receitas 2010

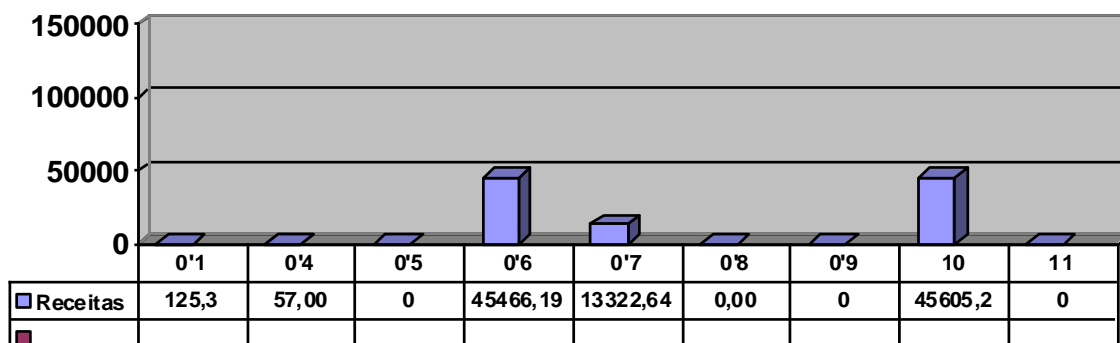



01 – Impostos directos; 04 – Taxas multas e outras penalidades; 05 – Rendimentos de propriedade; 06 – Transferências correntes; 07 – Venda de bens e prestações de serviços; 08 – Outras receitas correntes, 09 – Terrenos, 10 – Transferências de Capital; 11 – Activos financeiros.

## 2. Despesa e investimentos efectuados

Relativamente às despesas correntes, procuramos à semelhança dos anos anteriores, limitar as mesmas ao estritamente necessário ao funcionamento da Junta de Freguesia, canalizando todos os recursos financeiros possíveis para o investimento, mantendo, ainda assim, a eficiência e eficácia dos serviços prestados.

### *Análise das despesas efectuadas por classificação económica*

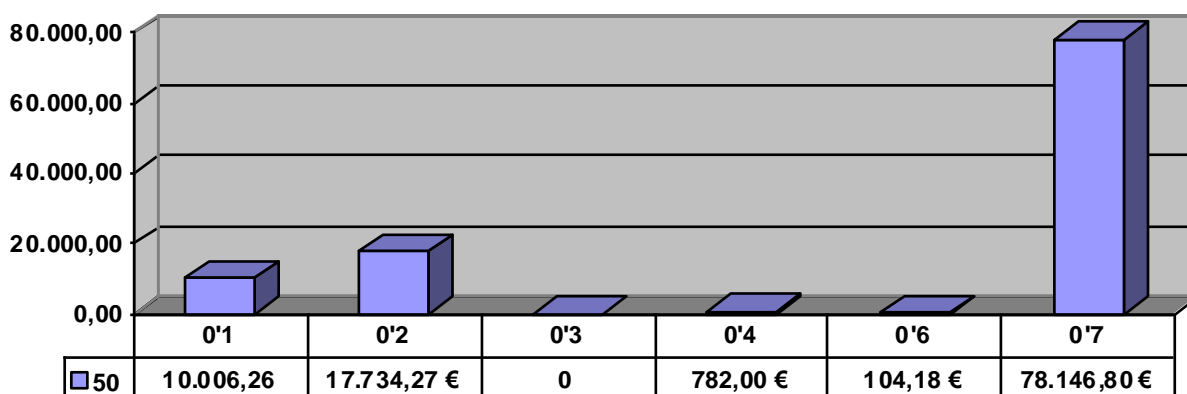

### *Investimentos efectuados*

De acordo com o plano aprovado para o ano de 2010, foram vários os investimentos efectuados pela Junta de Freguesia, distribuídos por diversas áreas, procurando, dentro das disponibilidades financeiras existentes, dar resposta ao maior número de necessidades sentidas pela população.



### OBRAS E BENEFICIAÇÕES

- ✓ Concluíram-se as obras de alargamento da rua de Pedrêlo;
- ✓ Procedeu-se à construção do muro de suporte à rua de Cerqueira, nas traseiras do restaurante do Sr. do Socorro;
- ✓ Reparou-se a caixa de água situada nos Bacêlos;
- ✓ Deu-se início aos trabalhos de repavimentação das ruas de Quinta, Espinheiros, Três Bicas, Pedrêlo, Ínsua, Balada e Revolta, assim como a vários trabalhos prévios, tais como alguns alargamentos e sustentabilidade das vias, instalação de caixas e condutas de águas e alargamento da ponte das Três Bicas;
- ✓ Procedeu-se ao alargamento da Estrada Municipal, junto à Ponte da Várzea, com respectiva beneficiação do canal de regadio ali situado;
- ✓ Prestou-se todo o apoio e participação na parte que competia à Freguesia, para a substituição da conduta de água da nascente de Ribeiro do Ameal até à Cerqueira, conforme o aprovado por todos os consortes;
- ✓ Procedeu-se à beneficiação de alguns caminhos florestais mais degradados, com a desobstrução de valetas e aquedutos.

### BENS E SERVIÇOS DE APOIO À COMUNIDADE

- ✓ Continuou a ser disponibilizado à população da Freguesia, um serviço de enfermagem de apoio à saúde, de acordo com protocolo celebrado com a Clínica de Coluna e Cirurgia.
- ✓ Adquiriu-se um novo tractor equipado com carregador frontal por troca com o existente na altura, assim como uma máquina limpa bermas;
- ✓ Procedeu-se à aquisição de 3 prédios rústicos situados na Ponte da Várzea.



APOIOS CONCEDIDOS E ACÇÕES DE LAZER

- ✓ Realização do habitual passeio convívio dos idosos, que este ano teve como destino Cabeceiras de Basto;
- ✓ Participou-se a aquisição de plantas para os jardins do Sr. do Socorro;
- ✓ Foram subsidiadas as despesas com a iluminação do Natal na Igreja Paroquial;
- ✓ As festas de Natal das crianças do Centro Educativo de Arcozelo e Jardim-de-Infância de Cepões foram igualmente subsidiadas;
- ✓ Celebraram-se 2 protocolos de colaboração com a Associação “Grupo Animador da Labruja”, à qual foi igualmente atribuído um subsídio de apoio á realização da festa de Natal das crianças da Freguesia.

Constituindo, estas, as principais acções levadas a cabo pela Junta de Freguesia no ano de 2010, outras se poderiam acrescentar, embora com uma menor amplitude, mas de igual importância para a Freguesia e sua Comunidade.

Só com um enorme rigor na gestão dos fracos recursos disponíveis, se tornou possível a execução de todas as acções levadas a cabo no decorrer deste ano, no qual, esteve sempre presente o espírito de proporcionar à população desta Freguesia, as melhores condições de vida possíveis.

Nos mapas que se seguem, podem-se verificar as receitas arrecadadas e as despesas efectuadas.

Labruja, 06 de Abril de 2011

---

---

---